價目
一元四角五分均以兩月起碼按日分寄半年全年照算郵票代價按九折計算

報價　出售　刻表

鐵路行車時刻表每塊大洋六元　津浦鐵路行車時刻表每塊大洋四元

北京日報

PEKING YIH PAO.
Chen Kiang Hutung,
Hatamen Street,
PEKING, CHINA.

壬戌歲　本報每日兩大張星期一單出正張　本報出版第十九年第六千七百七十七號　郵政局特認為新聞紙類

本報在東城鎮江胡同　電話東局一千五百一十一號
分館在外城李鐵拐斜街　電話南局六百四十五號

本報告白刊例

本報京外各處分館　一在天津東馬路電話五百七十　一在開封城內鼓樓街　一在彰德城內鼓樓後街　一在奉天城內民政司對過　一在洛陽商場南門內　一在鄭州福壽大街

中日合辦錦西煤礦公司通告

啓者本公司訂於陽歷十二月十七日下午一點在天津日本租界公會堂又開臨時股東會務請中日各股東屆期蒞會並於會期前五天携股票到本公司驗取入場券為盼此佈
中日合辦錦西大窰溝煤礦公司董事會啓　十一年十一月十六日

●河南旅京公民啓事

頃得消息河南議員竟有不肖之徒私行秘議推舉議員劉奇瑤長豫並密約將來瓜分河南政權（查劉某乳臭未乾毫無政治經驗不過一時無聊小政客何能担一省重任該議員等不惜犧牲全省人民冒犯不韙妄越職權）查約法及議院法並無賦予議員推舉省長之權其居心叵測不言而喻公民等既係河南份子桑梓利害焉難漠視對於此項謬舉推死不能承認除一面呈請府院並警告各議員外特此聲明俾我豫人士咸知河南係三千萬人之河南共起與爭不得任少數人把持包辦貽禍無窮是所切盼
河南旅京公民代表　康極民　康定華　李繼業　馮征遠　鍾毓英　等及五百二十五人同具

●震義銀行臨時股東會通告

本行經董事會議決定于陽歷十二月十六日下午二時在北京崇文門內草廠胡同十三號開臨時股東會提議義國新股東加入事宜除另函通知外特此通告
北京震義銀行啓

●譚伯清醫生慈濟丸

本醫生在京行道有年嘗製此丸以為病者倉猝難求醫藥之需曾經愈病不勝枚舉于是知者咸以救急神速靈門名求只以濟之不遇救必未普發故將此家傳秘方揀選地道藥材親自督練成丸壽世此丸專治四時感冒發熱頭痛嘔吐瀉痢霍亂抽筋肚痛絞腸及心胃氣痛小兒慢驚水瀉等症飲食停滯胸腹滿悶旅行必備之良藥也各處均有代售每瓶一角打一圓
其總發售處北京東城五老胡同門牌二號電話東局一九三八號

北京興華實業銀行廣告

本銀行集資壹百萬元奉部批准立案註冊專營銀行一切業務分設殖業商業兩部辦理殖業商業各種存欵放欵匯兌押匯等事手續敏捷交易公允如蒙惠顧毋任懽迎
總協理　張昭文　朱發林
總董　金復
常務董事　金台錫　李建勳
京行副經理　張夢程　吳鵬震
行址　正陽門外觀音寺街
電話南局　經理室四九一二　總理室四九一一　營業室五二六九
電報掛號五八八七

注意

每點鐘行路遠而省油者可乘座遠路者乘座舒服而不搖振者試問此係何車答曰道濟汽車其圖如上
東單三條二十四號門牌　公懋洋行　電話東局一九四九

●北京汽爐工廠

新到澡盆臉盆恭桶及鉛鐵管子等現一概價廉出售西觀音寺八十九號　電話東局三〇三號

⊘售賣汽車廣告

啓者現有於一千九百二十年製造（Roamer）欵式之汽車一輛擬欲出售其應用之零件俱全馬力五十四匹汽缸六個車之形式極為佳美膠皮車輪並係堅固佳品曾經駛過八千英里如有願購者其價值可向美國使署二等祕書賓侯富爾詢商　賓侯富爾啓

●遺失股票聲明

逕啓者本人所有京師自來水公司股票計至四〇四六號四張至四〇四四號四股計二號京字四張……各京字四股……［illegible］……以均股發一四二師四四〇司……

◀武　精▶　國操樂舞大會

准陽歷十一月廿九、三十日陰歷十月十七、十八兩日下午二時開會假座東安門大街真光電影劇場
入場券一元五毫
會場蒙真光院主捐助所得券資盡撥充上海中央大會堂建築經費

夏歷九月二十五日家慈五旬晉九壽辰敬治綵觴恭請

闔第光臨
陶遺偕弟磐　萃子　頓首拜
席設錢糧胡同聚壽堂
陶遺原名繼先

●寒木堂助捐廣東潮汕風災山水潤格

鄙人於繪事頗知源流惟性癖幽棲不欲藉此博名今因吾鄉潮汕災情重大特發願……［illegible］
顏韻伯謹啓

專理 女西醫楊素蘭

婦兒內外全科　產科　種痘注射各種新藥
前任廣東公醫院醫務所　今來京設醫務所　無量大人胡同三八號　電話東局四六二三號

●北京中華儲蓄銀行添辦三年短期有獎儲蓄廣告

本行三年短期儲蓄第一期業已開辦給獎幸蒙各界歡迎每欣幸現屆第二期儲券發行各處代理均有出售每元每條一元頭獎三千二百元有志儲蓄者盍興乎來
電話南局一四四三

●買房聲明

今買得漢卿君名下天和煤棧一所坐落西單牌樓北大街門牌一百四十一號定於夏歷十月初一日成交如有盜賣重典及一切銀錢糾轕請速向原主交涉清楚與新業主無干特此聲明
西單北大街一百四十號宅啓

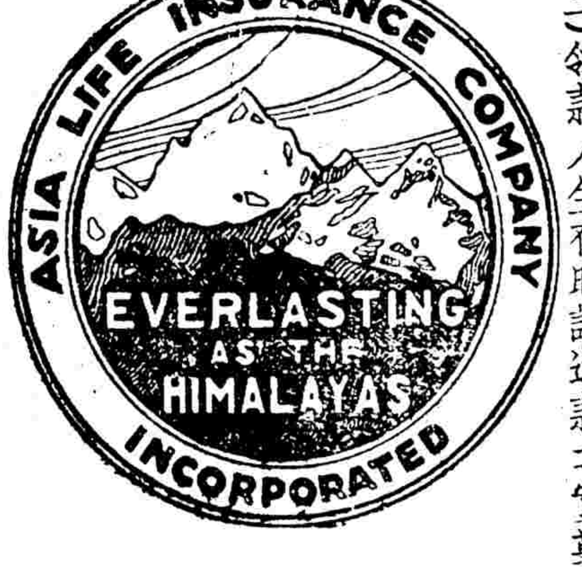

實用的人壽保險（九）

本公司保單到期時特定三種還款辦法以應各保戶之需要而切於實用其辦法如下
（一）保單內所書之保險金額一次付清
（二）保險金額於特定年限內分期領取等值之款（唯不得超過二十五年）其第一期還款即由本公司交其收領以後則逐年交付至期滿為止
（三）領款人生存時該還款之實數（須在五百元以上者）概可寄存本公司作為信託金按年生息領款人如欲將款與其財產另行管理只須於三個月前用函通告如遇領款人身故則該款交與其財產管理人收領

保險與領款人有此三種辦法自可免除不穩妥之投資而遭經濟上之損失本公司保護投保人之周密於此可見矣
●另有詳章函索即寄

美商友邦人壽保險公司啓
總公司　上海南京路十五號
分公司　北京哈德門大街一四四號　漢口洞庭路一號　廣州西堤光樓
中國各大城鎮均設有分公司及經理處

(27)
Asia Life Insurance Company

●察哈爾興業銀行廣告

本銀行於民國五年成立收足資本一百萬元已呈准部院立案……［illegible］……
北京代兌處　西河沿

●保安寺廟敬告

本寺大智老和尚逝世擇於陰歷十月初一日卯刻發龕特此佈聞恕不函告
寺僧福慧敬告

德國西門子發羅拖新式汽車及燈泡電料現貨到京

電話東局三二四八一號　燈市口西口四十一號　豫豐公司謹啓

●可以前知

問津過來人白

●天津康年集益儲蓄保壽有限公司廣告

本公司特色之點有三儲蓄而兼保壽特色一每月均有官利分派特色二分派官利之外仍有餘利特色三詳章函索即寄
北京崇文門外巾帽胡同西口五十四號　電話南局三千八百九十七號

本報外埠分銷處　天津　漢口　上海　張家口　歸綏　包頭鎮　太原　鄭州　村縣　太谷　文水　平遙　忻縣　西安　三原　濟南　周村　開封　彰德　禹縣　奉天　安東　其他如南京　蘇州　石家莊等處均有特約商號代理如蒙賜顧無任歡迎

命令

大總統令

晉授常德盛以勳四位此令 特授沈鴻英沈榮光李易榮胡恩光以勳五位此令

暫行代理部務司法次長石志泉呈請任命呂恩甘署理照准此令 蒙藏院總裁塔旺布理甲拉呈請以那彥圖色楞補中俱協理應照准此令

孟錫珏給一等大綬嘉禾章 此令 施肇基給一等大綬嘉禾章張志潭給二等大綬寶光嘉禾章田步蟾給二等寶光嘉禾章周樹標梅光羲均給二等大綬嘉禾章薛丕沾曾給二等嘉禾章王鴻週高延文張從仁均給三等嘉禾章此令 蔡寶善給一等大綬嘉禾章張欽給二等大綬寶光嘉禾章朱振俊給二等大綬嘉禾章王寶槐給二等嘉禾章此令 保榮森給二等嘉禾章朱羲奎坊給三等寶光嘉禾章 王新銘李學灝均給四等嘉禾章此令 培麟給四等嘉禾章劉其湘給四等嘉禾章此令 齊溥給三等嘉禾章 嚴甲第洪延祉均給四等嘉禾章此令

中華民國十一年十一月十七日

緊要新聞

▲內閣問題之昨訊

▲黃陂答覆案仍認爲不得要領 ▲進行彈劾之趨勢 ▲王揆與國會之惡感

國會方面十六晚始接到黃陂答覆姚桐豫之質問案馬姚駱劉各議員聞訊以爲黃陂此次答覆或有誠意之表示及閱原文遂大譁然以黃陂之旁求雖切應聘猶虛各字樣無非爲延宕王閣之運命仍認爲不得要領昨日閱已在蘇綠胡同某俱樂部商議雖連署人已達法定人數惟以政府之利用制憲派牽制於中恐提出該案時被其阻礙(一)恐付議時不能得多數之通過(一)移付參院時而參院因議長未選出無法開會解決此案如即提出因有上述情形恐難議決反示人以弱故有主張慎重提出先從財政外交方面破壞王閣者有主張國會內閣勢已不兩立應立即提出他非所計者現在斟酌之中並擬於下次開常會報告黃陂答復文時再探各派議員之態度以定提出之標準云又前夕(十五日)外部大樓之宴會本爲招待兩院之外交委員而設席間吳景濂與王寵惠因討論政治問題發生意思上之衝突王云歐美政黨首領皆有指揮本黨之能力若今日之所謂首領徒竊虛名作個人活動之利器當時吳反唇相詰之曰政黨祇有黨綱可令多數黨員遵守若必以服從黨魁爲原則試翻各國政黨史從未之見王應以黨綱不過一種之形勢究其實精神上黨員仍是服從黨魁中國政黨與此適成一反比例一臨議場其種種破綻纖微畢露語未竟吳詆之曰汝以一不合法之總理從未出席國會何以知其內幕混蛋混蛋之聲排山倒海而至情勢洶洶雙方以武力作最後之解決同時某閣員隨陣助勢亦大罵議員爲下等流氓不止經多人勸阻吳乃拂袖而去又自外交大樓議會之後王亮疇與吳蓮伯衝突且語侵國會方面之反動力當不薄既對於議會抓破面皮惡感已深國會全體依現勢觀之王弱連日所謂彈劾或警告等說者皆將由議論而進於事實交王閣之不能維持已成必至之勢故繼任內閣已在醞釀之中高澤畬前日赴津係爲靳翼青祝壽而對於時局必有一種非正式之談話聞高氏已定於今日回京云又昨早黃陂召王入府勸王再行維持一二星期王氏又允再幹十天並請在此十天之內務必覓出替人云云又據與王揆接近者云王以四面空氣不佳而國會之倒閣進行已實行加入某方是以特向黃陂表示辭職其原因(一)中央財政日見困窘個人已無維持能力(二)國會否認現閣因某最高問題受其影響(三)各閣員均以積欠過鉅部務不易維持亦擬繼續提出辭職是以個人正式組閣一節絕對否認(白神陸亞博)

▲新稅率已有五國承認

▲惟日本迄無表示

上海國稅會議議定之改正新稅率已定十二月一日實施現在英美法比和蘭五國均已電令各該駐京公使令其向我政府通告承認惟日本方面則迄今尚無表示云(神)

▲馮玉祥將任全國裁兵總監

總統昨日在府與諸閣員及軍警各要人商議擬將各省區裁兵次第舉行即設一全國裁兵總監以便對於各省區裁兵事宜隨時監察一切聞黃陂之意擬以馮玉祥担任此席云(政)

▲鐵路新公債之近訊

▲銀團仍在考慮中 ▲資本團條件尚未答復

交通部擬發行京漢京綏兩路公債各三千萬元由華銀團承募一節曾誌前報茲聞該部擬發行此種公債係因償還兩路之逾期內外債京漢路逾期內外債約兩千餘萬元京綏路亦達一千餘萬元之譜現因債權催迫甚急故擬發行兩路新公債以資彌補惟歷經與華銀團接洽而華銀團之態度仍在考慮中尚未決定云又各國意嚮不能一致是以磋商尚無結果日前資本家提出條件兩項(一)抵押品改訂(二)償還年限縮短聞昨日羅鈞任與王亮疇熟商答復辦法對於縮短年限一層認爲可以稍事變通惟抵押品關係國權一時未能商定答復資本團尚須遲六千萬京漢京綏兩路公債之事而三千萬交通外債成立之消息又來據聞該項借欵草約已於星期二星期三兩日之間簽字相手方似亦與新銀團方面有關係蓋比國營業公司之一千五百萬借欵失敗之際駐京比使竹幹訪新銀團當局懇求將該項進行中借欵讓渡于新銀團也其擔保品當係某路營業云(大北世)

▲某稅局贓案中之某總長

前門稅局贓案內中牽涉某部總長聞日前某總長洞悉之下悚恐異常遂訪陶氏五次陶均避面不見後某總長在陶寓坐候直至夕陽西下陶仍未回某總長不得已乃向陶夫人云我(陶宇)籌欵爲供給口口篆節之用我(某總長自稱)籌欵亦爲供給口口之用此相同何分彼此我擬以所籌口口之欵完全存於我處我若由竹幹將口口現在竹幹頗有誤會咎若由竹幹將自己應將口口現在竹幹開保五萬元)交于陶夫人請爲轉交陶夫人不明原委即予收下陶回寓大怒以某總長既非個人直接長官又非個人所轄屬員何以竟代個人收集欵項既代個人收集欵項何以又到個人夫人之手未免太不像話翌日一面據情呈明總統並附該項支票請予澈查究辦以維官箴一面致電洛方報告一切內容約計三百餘字此十四日之事實也但閣當軸以爲此事若必眞根究牽連甚多擬仿照前清留中不發成例俾資無形消滅云(北)

▲青島不能實行移交之一說

魯案細目協定照魯案條約規定至遲須於本年十二月二日以前竣事青島行政權之移交則定於十二月一日故魯案中日聯合委員會現已兼程進行期於規定日期以前議畢據東京電訊日本政府于十四日之定例閣議內田外務大臣已將魯案協定交涉之經過報告討論結果以此項交涉須於十二月二日以前終了故決定發出訓令與日本交涉委員令其查照訓令辦理但據日人方面非正式消息則謂魯案細目協定現已決定者僅其中一小部分而華盛頓會議決定之青島移交期十二月一日距今不過二星期關於移交接收之準備尚未完全決定至期是否能如約移交頗有疑問蓋言之匪艱行之維艱以現狀察之至十二月一日各細目交涉未了日本或將即在青島開設總領事館表面上作爲移交而秋山民政長官以下之各文官則以交涉委員隨員以及移交委員之名義暫時仍留青島照舊辦事其司令以下武官守備隊則待中國警察開至青島時撤退爲期當在十二月中間又一說則謂如至期不能實行移交或當以中日兩國委員名義聲明展期移交並謂無論如何總不出此二途且一般人均認十二月一日斷不能移交云(神)

▲農部債券局之內幕

農商部債券局結束各情已誌前報茲聞該局對於繳回第五期債券退償辦法僅展至本月二十日止不再展限昨曾通告京外承銷各處所查照辦理又該局人員除曇經裁法外尚有部派人員或由該部各機關調同原處辦事或由該局送回本部計第一次由該局送部者有趙錫琦高列舒(係普通文官考試分發者)董文煥(係該部錄事提升之辦事員)等三人業經照常任部供職第二次特保趙成恩(參院議員該局副科長)譚瑞霖(易季青新派之科員充政治討論會科長)等二人調部辦事不日即將批准此後尚有第三次保送各科科長及主任等十餘人又昨該局派到某接收證券處月薪一百元專爲稽核證券收付賬目等事又因承銷債券者欠繳公欵不易催取特派律師許卓然爲顧問月薪一百元以便將來赴法庭提起訴訟時有所諮詢至該局人員欠繳欵項除大宗不計外尚有勸銷員袁某因得總務科某科長之推薦得此勸銷之肥缺彼每次在漢分所薛某處領券售與各處取得之欵皆入私囊並不歸公(有某處購券值六百元如數付清已有函至該局證明該員尚謂未收到)又聲稱局中欠彼經手費至五千餘元之多原售之券價尚欠千餘元既不繳局復向局中索此鉅欵該局主持結束之王治昌大不謂然且云局員勸銷既領旅費又領薪水不應再有經手費用遂將所呈賬冊發還飭令彼之薪水業由吳必昌科長早已預付至本月底王氏尤爲發怒非嚴追袁某將欠繳如數繳出不可縱其科長爲之說情王某亦允其質收實解之說云(民)

▲天圖鐵路正式契約已簽字

天圖鐵路日本不顧我國政府之抗議竟於八日簽字矣其已簽字之正式契約(已見本報十月廿七日紀載茲不重錄)(美)

▲外交團質問我對俄宗旨

据外交界消息外交團方面對於此次中俄會議已由英美法義四公使相繼質問我國對俄之宗旨及俄人有無宣傳共產主義我國對俄尚無具體辦法共產主義我國正在嚴防擬於日內正式答覆云(亞)

▲外團密議到期外債問題

據某使館消息駐京英日法三國公使近以我國到期外債拖延不還於昨日召集各國公使在英使館開臨時聯席會議討論對付辦法已議決兩項辦法先向我政府提出要求若仍無辦法然後再決定於明年四月在倫敦舉行秘密會議以貫徹最初宗旨茲將其辦法照錄如下(甲)要求增加後之關稅爲外債基金(乙)設立財政監視委員會維持外國債權人之利益又聞我國當局關於此事已在國務會議上提議一次大抵如政府無大變動則於此事府擬將所有加增關稅之收入作爲償還外債之本息基金另將鹽餘項下撥爲中央政費各省之行政費云(民)

▲魯案之簽字問題

▲國會提議簽字手續文已咨府 ▲政府擬派王正廷出席說明

日前議員駱繼漢等提議將日來魯案委員會所議之事件應先宣示全國並提交國會議決然後再行簽字此項議案業於十七日由衆院備文咨送公府閣政府以魯案解決係十二月一日距現在只有十餘日如交國會議決然後簽字恐與事實上有礙擬派魯案督辦王正廷於國會開會時出席說明魯案交涉一切經過情形云(河)

▲教育部風潮昨訊

▲湯爾和赴湯山 ▲馬叙倫來調停

教育部人員因索薪不遂乃有罷工之舉并有封印鎖門之決議已向湯爾和表示湯得此消息後開一部務會議結果以部員要求無厭決計置諸不理爾又得一消息謂部員將有激烈舉動如六日後無正當之辦法即强推湯爾和馬叙倫至新華門請願有人將此情形報告於湯爾和湯於是先行遞呈辭職並即避往湯山對於部務將以不了了之次長馬叙倫將出而調停於短時期內補發欠薪四成五云(美)

▲張善輿代表護法議員忠告王吳函

啟者據敝當事人護法議員尹承福等稱於民國二年先後當選爲參議院衆議院議員候補人民國七年接到參議院副議長王正廷衆議院議長吳景濂通知書親赴廣州報到經議長王正廷吳景濂主席宣告依法遞補發給徽章迭次出席第二會期臨時會及憲法會議有案可稽乃本年八月國會移京開會議長王正廷吳景濂對於護法議員之一部不發通知不給徽章於開會時凡佩帶向日徽章者不許入門違法侵權莫此爲甚夫約法上大總統無解散國會之職權參議院有自行集會之明文解職之規定載在院法議事之程序屬於規則議長王正廷吳景濂於七年八年兩次通告開會明明按照約法院法及規則辦理今參議院副議長王正廷於議長林森未到院以前不依照院法代理其職權反承認已經解職之王家襄爲議長衆議院議長吳景濂則不發通知不給徽章使一部分之議員不能到院實係濫用職權妨害他人行使權利且增加警衛召集軍警並嗾使便衣打手傷害議員徐清和楊時傑李燮陽被毆於前尹承福方因培吳忠仁何曉川受辱於後似此强暴脅迫故意傷害尤屬目無法紀等情委任本律師代理告訴本律師以爲閣下與護法同人馳驅嶺表久共患難當茲護法大業告成之日不宜有此兩造法庭對質之舉閣下倘肯翻然改計於五日內即發徽章敝當事人等當不念舊惡和好如初否則閣下自絕於人惟有訴諸法庭求一正當之解決特進忠言促公覺悟實級公誼云云(也)

▲日益緊湊之最高問題

▲天津曹宅之會議 ▲有待保曹壽日之討論 ▲某部議員樂觀語 ▲吳使變態之三因

最高問題現因洛方漸有一致傾向前晚天津曹四私宅復開會議討論進行方法席間某某俱樂部議員有十餘人列席咸謂王閣將推倒第一步目的已可達到此時亟應趕籌第二步辦法於國會方面從速籌備總統選舉會且謂兩院議員已接洽者已有三百六七十人此去再行從事各方面聯絡更不患其無把握云云討論結果議決於曹使壽辰日將此項問題正式解決後即行着手實行又據某方面消息吳使對於此項問題陡變態度之原因(一)因孫傳芳親自赴洛直諫吳氏不宜爭執致召直系內部分裂(二)因吳之部下旅團長紛紛連名質問(三)奉直和議日益接近故吳亦不得不一變態度云(亞)

▲直奉和議漸形接近

▲雙方將續派正式代表 ▲有擬在天津簽字之說

直奉和議自鮑貴卿赴奉張九卿入關後所有條件已漸形妥協連日張九卿往返于津保間据云雙方所結之難點事實上已漸臻諒解惟手續上仍當由兩方各派正式代表若干人在天津再作一次之會議始實行簽字現在直方對于此項代表已擬定王承斌鮑貴卿王占元三氏奉天方面除張九卿袁金鎧外擬再加派王永江入關以充和議總代表云但又一消息奉張方面對于和議尚有意見昨曾對各調人云直奉之戰實出洛方之意今和平解決亦須以洛方爲主動然洛方態度未明雖曹氏願和誠恐洛方意見不能一致難以正式解決等語聞各調人昨有電致中央請轉勸吳使勿再執成見俾和議早日解決云又張作霖進行直奉和議前以條件問題尚有未盡解決之處故請中央亦派代表赴保加入和議會議表示意見及疏通進行惟聞中央因奉張所扣鹽餘車輛迄今尚未呈交故未電覆俟由府院會議再定辦法云云(民白博)

▲參議院昨日之談話會

▲決定停止一切會議一星期 ▲楊永泰不拋棄決選之表示

昨日參議院談話會到會者九十餘人由黃錫銓主席宣告繼續討論選舉議長問題張樹枏發言反對上次談話會以臨時主席名義主持開常會之提議潘大道發言本席因本院議長問題遷延日久主張開會用表決的方法解決以爲服從多數之表示其詳細辦法另有印刷品一件請大家注意大家討論雷殷發言同人不要死守法律致陷本院一切進行停滯本席主張下次開一大會如可取消王楊兩君決選資格無妨從新投票張樹枏發言本席主張先開一預備會討論選舉議長先決問題金兆棪發言本席希望今日之談話會爲最後一次之談話會以後即發通知開決選會一切問題無妨在決選會內討論高仲和發言亦贊成即開決選會在決選會內討論一切問題湯漪發言本席對於金高兩君之提議越聽越糊塗本院以前因爲決選會祗可投票不能討論一切問題所以改開談話會現在談話會協商幷無結果金高兩君又提議遷開決選會討論一切問題則從前何必改開談話會老實說一句同人眞正意見如不磋妥商則開會等於不開故本席主張仍以院外之協商爲第一要着金兆棪高仲和潘承鍔胡鈞張魯泉張樹枏李安陸趙世鈺等復相繼發言互爭下次開會之名義焦易堂主張停止一切會議一星期予同人以在院外協商之機會後再開談話會主席以焦君提議諮詢大衆衆無異議遂散會以上係昨日開談話會情形至參議院決選之形勢王家襄氏雖已表示自願拋棄決選楊永泰則尚恃金錢萬能而爲積極之活動各派連日逼迫其明白表示態度楊恐登台發言致遭侮辱昨日不得已而以油印品發表其不能犧牲決選之意見云(神)

東亞齒科專門醫士 梁楨幹

君欲保護牙齒乎 牙醫乎 梁楨幹先生經驗充富 蔡子民先生 誠不虛也 爲介紹

君欲訪求高明牙醫乎 梁楨幹先生技精學邃 謹識數言以 [illegible] 全紹清 鮑 [illegible] 謹

北京證券交易所廣告

本所歷年提倡流通證券久著成效茲爲便利社會起見特將經手費減少 [illegible] 以資招徠 [illegible] 所址前門外西河沿 [illegible] 電話南局 [illegible]

中孚銀行廣告

本行額定資本二百萬元已收一百五十萬元公積金十一萬 [illegible]

京綏鐵路管理局改訂行車時刻廣告

[illegible]

理工醫院

院長新從日本留學回國專治內外婦幼各科並診治花柳病駐守秘密住址順治門外大街二百十四號電話南局四六二五

▲閩局糾紛之各消息

▲政府對閩之計畫　▲劉冠雄進令回閩
▲贛軍有退出閩境消息　▲常德盛急電報捷
▲黃大偉離閩赴滬　▲洛方對閩事之主張
▲王許之提取鹽稅　▲外領同提出抗議
▲常德盛援閩之條件

政府對於閩省事件已擬定三種辦法（一）令劉冠雄速行入閩聯絡臧王兩部幫維福建現狀（二）對許崇智各軍擬劃數縣之地爲許軍駐紮一方仍令各軍從旁監視（三）閩政擬暫取不干涉態度俟某項計畫成功後再由中央任命一閩人治閩以免違背閩人公意此議確爲府保雙方共定之計畫似在于不主用兵中又帶有用兵之意味日前劉冠雄之條陳亦頗與此相類因此政府又二次電促劉冠雄入都商酌一切據津訊劉于十七日上午八時由老站上車來京謁黎但探諸公府方面則謂截至七時止劉尚未到云茲再將劉氏致府院允卽回閩之函（十五）電錄下大總統鈞鑒國務院鑒昨奉電示優予慰留莫名感悚冠雄自顧輇庸恐難勝任兼以閩局情勢與前迴異措手彌艱重荷督責調加爲國爲鄉義無可諉擬赴日卽行南下察看情形冀圖補救云云又據福州來電閩局自臧王聯合後下游方面頗形鎭靜惟邵武建甯一帶常軍尚有一部分未行退出自總部將第二十四旅之軍隊全部開向延平後常軍爲避戰事起見已陸續由杉關退却閩境已無贛軍蹤跡云云又昨據熟悉軍事者云武力解決閩事亦頗有困難之處當局原定之進兵計畫係分三路以邵武延平爲左路常德盛任之以上杭爲右路粵軍尹鑑任之而使王獻臣爲之先導以廈門爲中路李厚基自任之倚高全忠之兵力爲長城自李高逃遁中路已不成問題而右路之王獻臣亦態度可疑粵軍能否進行又難說定左路常德盛一時不能深入云又據廈門電訊黃大偉與林森又起衝突許崇智無法調停乃電告孫文請示聞孫已電令黃大偉赴滬另圖發展黃已於十四日離閩云又洛陽吳佩孚對於戡定閩亂辦法昨有電來京略謂閩事難決由於各軍互相控制希圖佔據地位許崇智黃大偉李福林等若使之盤踞日久尤爲前途之梗務懇中央速頒明令加以討伐則閩局尚易收拾等語又福州電訊近因王永泉許崇智林森提取鹽稅福建局勢又趨嚴重王等於日前要求鹽務稽核洋員將廈門福州兩地匯豐銀行所存之鹽稅交出否則強迫提取計廈門匯豐所存之數目爲二十五萬三千元福州匯豐所存數目爲七萬元現王等已將福州中國銀行長拘留因該行存有鹽稅兩萬元該行長拒絕故也福州英法日諸國領事已向王等提出抗議英艦哈禮克號上之水兵業已上岸保護匯豐銀行云又廈門通信路軍常德盛所部已由江西出發直奔延平援閩擬有條件（一）限一星期內克復延平（二）克復延平之賞金爲十萬元（三）延平克復後卽以常德盛任爲延平鎭守使云云　（民陸大北亞美）

得浙省接濟閩軍餉彈爲數甚多均由海道運閩且有確實證據遂一併據電京保洛三處總請迅籌對付方路自此事發生後北方應付閩亂辦法陷於困難近日京保三處往返電商似已擬有辦法聞江蘇方面將出一師一旅進駐金長浙軍之背後以相控制云又閩中央派向中央脫離之電報昨日（十七日）已送到當局之眼簾與盧永祥有秘密關係之蘇常鎭守使朱琛其態度亦已明瞭云又據某外人消息徐樹錚又轉赴徐州意圖任長江之方面大肆活動蘇督齊燮元將親往江陰江鎭守使宮邦鐸所部調于蘇常一帶日內或有變化云　（政神）

▲長江形勢漸趨嚴重

昨據某方消息徐樹錚敦勸浙盧進屯重兵於皖贛交界之江山長山一帶扼堵贛軍後援孫傳芳派兵搶救盧氏立派所部第十師一旅向邊界開……據現時閩垣目的地者已有三營贛軍方在乘隙追入之中……保一面將浙軍出動情形報告蔡成勳轉電中央請示辦法同時蔡氏復據湖探偵……

▲外報中之俄蒙同盟協約

外報載稱外蒙政府與勞農政府已訂立同盟條約其內容大略如下（一）勞農政府及外蒙政府互相尊重主權（二）勞農政府及外蒙政府對於糧食供給應互相接濟（三）外蒙政府准許俄人在外蒙設立學校教授蒙人（四）外蒙政府贊成蘇維埃主義准許俄人在外蒙區域內隨時宣傳（五）宣傳方法准由勞農政府取相當之手續（六）遇必要時勞農政府對於外蒙政府……此項條約已於一千九百二十一年十月間簽字雙方本甚秘密近因在蒙俄軍將外蒙總理鐵路總理之家人遂洩漏於外云　（博）

▲唐紹儀主張遷都

民黨某要人語唐少川近日有一種主張係將京都遷於南方某地蓋北京地處偏僻欲求進文化不如南方況日本所以強國之原因卽是自西京（舊京）遷都至東京都）遷於東京之故耳而我中華數千年來凡遷都一次亦必立強一次云云

▲安福黨人完全脫逃（二）

▲姚震等三人不知去向

逃匿日本軍營之安福黨人至昨日已完全脫逃自前日丁士源赴津以後昨日中午剩有姚震李思浩姚國楨三人至昨日上午十一時發覺三人亦均失蹤當卽由長官報告日使小幡小幡當卽以電話通知駐外長云　（國）

▲豫匪猖獗與鄂省防務

▲靳雲鶚率部進擊汝陽　▲吳使派軍防堵鄂豫邊境
▲蕭耀南之布置鄂防　▲豫皖鄂之剿匪計畫

豫匪陷遂平據正陽分攻雞公山後靳雲鶚一師在駐馬店方面者業於十四日晨率隊向汝陽剿擊接戰約有六小時之久匪漸不支均竄由上蔡一帶逃脫現在張福來已加派廿四師之一部由開封循西平前進期與靳雲鶚部左右夾攻藉清餘孽一方又由洛陽吳使加派一團沿京漢道直下在豫鄂邊境從事設防俾免蔓延他省云云並據漢口快訊此間自京漢火車兩次中斷後人心極爲恐慌各方傳布之消息約有三種（一）豫匪背後確有迴旋此次匪軍萬餘人於十日夜間佔據遂平並將辛安店路毀壞一段靳雲鶚等所部前往援救勝負未詳信陽亦聞槍砲聲由明港逃信陽由信陽來漢者頗衆（二）竄擾京漢南段路線之股匪係在項城上蔡間經皖軍與靳師楊旅夾擊遂直趨泌陽與南陽股匪會合共謀大舉靳在鄭州督師卽率兵兩團馳赴西平痛剿又調駐信陽之兵兩營赴明港堵截蕭耀南聞耗當電令潘守蒸自武勝關率兩營進駐長台爲靳師夾攻明港股匪之助（三）十日某國教士乘快車來漢據云豫匪集中地點在息縣正陽兩處士民紛紛逃避外國教士亦多避至雞公山並確知事被匪殺害靳師刻已到息縣正陽開始進剿但外僑頗有戒心擬由雞公山來漢並一面電駐漢各本國領事請轉蕭耀南設法保護聞蕭督刻已允派兵會同保護雞公山之治安一面並設法於武勝關等處加派一二十五師及鄂軍第一師之一部分前往防堵以維鄂省現狀云又據鄭州電訊匪勢日來大有擴張之勢官軍以鐵路爲外人視綫所及故甚注意沿路西華淮寧亦有告急之消息且有土匪預備攻打省城之說又復據漢口電云十四晚汝陽土匪西向駐馬店爲第三次之襲擊靳雲鶚在西平聞訊馳往指揮官軍與之激戰自午後十一時起至十五日天明止土匪見官兵愈到愈多乃向上蔡縣奔去又聞新蔡縣之宣教師一名十五日被匪擄去又英美法比瑞典挪威六國僑民在豫被擄者先後共有十四人之衆豫中西人莫不人人自危雞公山美人及瑞典人所設之學校教員學生遁避一空有徒至漢口者旅漢各國僑民已於十五日晚召集會議議決如次（一）漢口各國僑民大會因近來河南之外人生命財產陷於危險認爲中國全國宜益陷無政府狀態（二）同時向各國駐京公使要求適當之手段以便保持僑民之安全並救出爲土匪所擄之外人（三）又要求駐京各使警告中國政府從速表示有責任之觀念並對於此次事變須負責任（四）爲實行項決議特舉五人爲實行委員分頭進京始行設會云又據交民巷方面消息日使自接到漢口僑民之電告卽向衛代辦公使商酌定于今日下午開公使團會議對于河南土匪之舉及外人擬提出警告並擬不得已時取援助中國剿匪之舉云又據漢口電訊豫匪經新師楊旅張師王旅夾攻已退出路線外但尚盤踞崤山附近天門山一帶據險築壘意圖再舉新師以兵力單薄未敢追剿吳已令駐鄭新師悉數開往駐馬店假城另調駐洛楊旅清除王老五鄉防間院駱英暨亦發現股匪拘建國軍旗幟患與豫匪聯合吳使決定由豫皖鄂三省會剿豫省於新師兩旅王爲蔚一旅外又加派陝軍胡師及田維峻一旅皖鄂各派兩旅皖由永安霍邱進兵鄂由大界嶺穆陵關進兵先肅清固始光息再進剿南陽餘匪鄂省剿匪司令決派潘守蒸潘已於十三日由省馳往孝感規劃一切云　（民政大）

▲憲法審議會紀事

前日爲憲法審議會第六十次會議張伯烈代理主席報告兩院出席者均已足法定人數宣告開議付審議者爲前次未審件請全體議決審議會第十次審議之憲法中增加教育一章問題自表決後發生疑義經有提出異議反證表決之後本席以依據議法會議規則第二十八條之規定再行提起異議……（未完）

▲昨日之魯案會議

……

城南遊藝場

中國銀行廣告

出售電機

京漢鐵路管理局標售空煤油桶廣告

京奉鐵路管理局續編旅行指南招登廣告啓事

萬國儲蓄會十一月開獎電碼

京漢鐵路局緊要廣告

交通銀行廣告

裕華商業儲蓄銀行遷移廣告

第威德補腎丸

●預祝諸君闔第康健快樂延年

咧位都知道盛衰二字從根本上來的麼所以樹大根必固國富須民強爲千古不易之定理是故士農工商未有不健者起而弱者亡也所以人之根本即腎強固則精神健康腎虧弱致百病叢生精神頹敗每遇行事皆成功少而失敗多且於無形之中致壽命短促其危害之烈甚於水火吾人豈可視腎病爲無足重輕耶第威德補腎丸有清尿消毒煥發精神之功丸服能延年益壽蓋腎強則百病自除於一身精神既無厭倦之患作事自必敏捷而其他之疾病亦弗能侵入因此丸含妹替連藍色藥素能將體內之尿強酸毒質逐漸排洩無存凡服此丸數日身體必日覺舒快

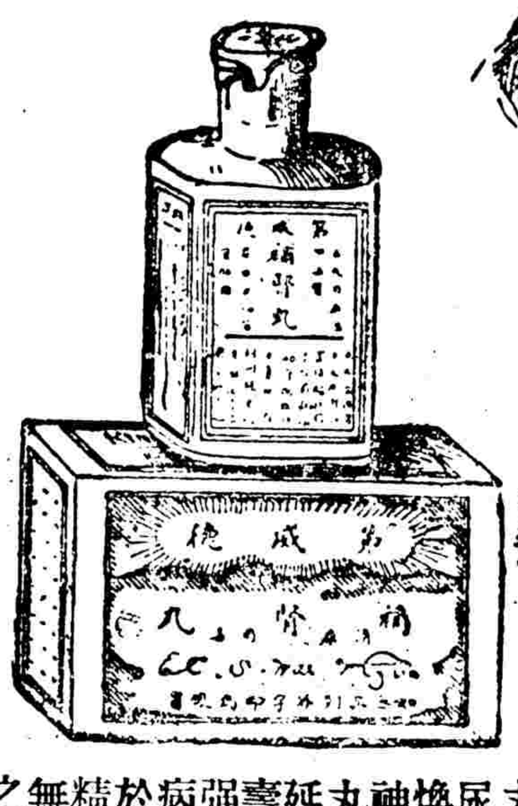

服第威德補腎丸　合家康健

主治：背痛　骨痛　腰痛　風濕　腎炎　便濁　血毒　臂痛　腳瘋　膀胱失司　精神恍惚　膀胱有石　婦科諸症　神經疼痛　小兒尿床

●注意藍尿

第威德補腎丸內所含貯藍色藥素名叫妹替連藍爲治腎病最好的一種藥質服後便尿變爲藍色就是這妹替連藍的功効諸君切弗誤認這藍色藥素當作顏料試觀服顏料之後其色必由大便而出小便的顏色終不會變的因顏料是一種定質不易溶化所以必從大便而出如妹替連藍很易溶化故能直達腎部及膀胱等處可使體內尿強酸毒質漸從尿道液出此種毒質爲腎病背痛風濕諸病之媒介

上海漢口路A字一號　英商第威德製藥公司

價目　大瓶每瓶洋二元七角五分　小瓶每瓶洋一元五角　大瓶每六瓶洋十五元　小瓶每六瓶洋八元　大瓶裝藥一百粒　小瓶裝藥四十粒　購大瓶較爲便宜

如蒙函購必請掛號否則如有遺失敝公司槪不負責（16）

英商第威德製藥公司出品

第威德痔瘡藥

此藥用最清潔之各種藥料按科學方法配製之凡患痔病最劇因他種藥石所弗能奏效者此藥獨能治之無論患內外痔流血或奇癢或發熱激刺以及多年玩積之痔瘡均能立奏功效此藥已治愈數千人誠爲近世患痔之至寶

注　每管有新式射藥器可免巧織且保安此能使患處無用手指

價目　每管一元五角　六罐八元（郵費在內）　本公司在上海漢口路A字一號　各埠大藥房均有出售

第威德消毒松香膏

此膏能使肌膚潤滑並能速愈一切皮膚病如刀傷受創水火燙傷黃水瘡斑疹毒瘡熱癤風癬蟲刺爛腿及關於皮膚搔痒莫不藥到病除爲今日最有價值之皮膚靈藥

價目　大盒一元五角　小盒六角　大六盒八元　小六盒三元　郵費在內

京漢鐵路行車時刻票價表

中華民國十三年十月四日起改訂

站名	北京前門	長辛店	保定府	正定府	石家莊	順德府	彰德府	新鄉縣	黃河北岸	黃河南岸	鄭州	許州	郾城縣	駐馬店	信陽州	廣水	花園	孝感	漢口江岸	漢口大智門	漢口循禮門	漢口玉帶門
第一次 北京直達漢口特別快車	[illegible]	[illegible]	[illegible]	[illegible]	[illegible]	[illegible]	[illegible]	[illegible]	[illegible]	[illegible]	[illegible]	[illegible]	[illegible]	[illegible]	[illegible]	[illegible]	[illegible]	[illegible]	[illegible]	[illegible]	[illegible]	[illegible]
第三次 北京直達漢口特別快車	[illegible]	[illegible]	[illegible]	[illegible]	[illegible]	[illegible]	[illegible]	[illegible]	[illegible]	[illegible]	[illegible]	[illegible]	[illegible]	[illegible]	[illegible]	[illegible]	[illegible]	[illegible]	[illegible]	[illegible]	[illegible]	[illegible]
第五次 北京直達漢口快車	[illegible]	[illegible]	[illegible]	[illegible]	[illegible]	[illegible]	[illegible]	[illegible]	[illegible]	[illegible]	[illegible]	[illegible]	[illegible]	[illegible]	[illegible]	[illegible]	[illegible]	[illegible]	[illegible]	[illegible]	[illegible]	[illegible]

站名	漢口玉帶門	漢口循禮門	漢口大智門	漢口江岸	孝感	花園	廣水	信陽州	駐馬店	郾城縣	許州	鄭州	黃河南岸	黃河北岸	新鄉縣	彰德府	順德府	石家莊	正定府	保定府	長辛店	北京前門
第二次 漢口直達北京特別快車	[illegible]	[illegible]	[illegible]	[illegible]	[illegible]	[illegible]	[illegible]	[illegible]	[illegible]	[illegible]	[illegible]	[illegible]	[illegible]	[illegible]	[illegible]	[illegible]	[illegible]	[illegible]	[illegible]	[illegible]	[illegible]	[illegible]

往來西便門廣安門行車時刻票價表　往來北京琉璃河行車時刻票價表　往來高碑店梁格莊行車時刻票價表　[illegible]

明哲之士必保其身

世上之人可分三等其一不知愛惜身體者其二雖自知有病而不急治之者其三稍覺不適即事預防此乃明哲之士既保其身又保其子女之健康

明哲之士自服司各脫乳白魚肝油並使子女服之則強健無病父子皆樂年老可無愁惱

故明哲之士終身快樂其子女亦爲人所欣慕

請防劣商以假貨見欺請注意司各脫油包上有漁夫負魚之商標

商標

各處大藥房出售（三）

本報

零售每份銅元五枚　京部每月銀洋八角五分　天津各省與外埠每月銀洋一元　日本同

本報新製各鐵路行車時刻表　京奉鐵路全路行車時刻表每塊大洋十元　京綏鐵路行車時刻表每塊大

秀貞女醫院

婦科　兒科　內科　外科　產科

北京甘石橋北首　電話西局一一五九

醫例　門診洋二元　出診首次洋六元　深夜洋十元　復診四元　接產洋廿五元　藥費在內　此外並無號金車馬金等費

北京大德通滙兌莊廣告

本號創始於前清光緒初年其間雖歷經世變而信用鞏固素爲各界所推許自民國以來更採取銀行辦法諸事益爲靈活本年又大加擴充凡一切電滙信滙票滙抵押放款及定期活期存款各種業務無不力求便利利息從豐滙水克已如承賜顧請至打磨廠本號面議可也電話南局一百十五號

嵩達腎部換健膏

此膏係專門治腎部適治之納拉草精仿照中法製煉成膏攻力極速半小時內立顯效驗專治男子下元精冷腎經薄弱各症並治婦女經血不調赤白帶下子宮寒冷行經腹痛等症一貼即愈欲求嗣續夫婦各貼一張可能達到美滿目的常貼此膏確有虛弱而換健康之奇功永無陽痿遺精早洩之患較內服補品免傷臟腑之弊

衛生第一痔漏除根丸

德生堂　北京前門外

耳鳴耳聾丸

偏墜疝氣丸

德生堂　北京前門外

京綏鐵路行車時間客票價目表

中華民國十一年十一月一日重訂

站名	各次列車
西直門	[illegible]
清華園	[illegible]
清河	[illegible]
沙河	[illegible]
昌平	[illegible]
南口	[illegible]
東園	[illegible]
居庸關	[illegible]
青龍橋	[illegible]
康莊	[illegible]
懷來	[illegible]
土木	[illegible]
沙城	[illegible]
新保安	[illegible]
下花園	[illegible]
辛莊子	[illegible]
宣化	[illegible]
沙嶺子	[illegible]
張家口	[illegible]
孔家莊	[illegible]
郭磊莊	[illegible]
柴溝堡	[illegible]
西灣堡	[illegible]
天鎮	[illegible]
陽高	[illegible]
王官人屯	[illegible]
聚樂堡	[illegible]
周士莊	[illegible]
大同	[illegible]
孤山	[illegible]
豐鎮	[illegible]
蘇集	[illegible]
官村	[illegible]
紅砂壩	[illegible]
平地泉	[illegible]
三岔口	[illegible]
八蘇木	[illegible]
十八台	[illegible]
卓資山	[illegible]
三道營	[illegible]
陶卜齊	[illegible]
白塔	[illegible]
綏遠	[illegible]

環城枝路

宣化枝路

大同枝路

京門枝路

注意

新到德國最新式快鏡

啓者本館開設以來久為各界所稱許……

前門外廊房頭條　天華照像館主人謹啓

東局電話南局三一〇三

強身壯體保腎補精

羅威健壯丸

土

身強必體壯……精必充……腎必足……

南路東中華大藥房　北京前門大街羅威大藥房

新到純淨菲拉寶餅

婦人注意養血調經丸

功效如電補腦丸

文苑

十一年雙十節偕友遊大覺寺（渦潤宋衣黻少珊）

遊東園和鄧七丈原韻（蕊利朱忘脩）

自況（十陶愁儂）

雜錄

楊四將軍（劍虹）

蛇冢（非）

俠僧

△外交文書遺失之眞相（續）

現在政府所恃爲生活者鹽款路餘印花稅煙酒稅之來源而已西國有鑒於此故有新銀團之組織以使投資中國而取償斷之權利中國處於此時爲不宜籌借外債中國如果承認新銀團之條件固可借得大宗款項而早爲土耳其之第二矣夫中國所需者應從關稅方面着眼如能改良今日收入可增一倍所盈餘之款大可進行改革種種事業此項問題與英日聯盟有莫大之關係極宜從事討論者也蓋日本方面對於設施如無英國之壓迫勢必出而阻撓欲使英國施行此種手段當於日本要求英國續盟之時求之最爲合宜山東問題亦可於帝國會議同時提出討論山東問題解決後中國對於凡爾賽條約亦可允予簽字至於中國所得之利益可分下列四項（一）山東日軍全數撤退（二）膠州租借地可以交還中國（三）山東鐵路以相當之代價售與中國收回後即可與其他國有鐵路聯合一氣此路亦可按照京奉滬甯兩路辦法任用日人予以技術職務（四）青島口岸亦可設立管理專員該處碼頭船塢以及德國所設各種產業照倫敦口岸辦法均歸該員管理上述四項實爲解決山東問題之關鍵遠東戰禍亦可少減中國人民之憤怒總可大慰鄙人以爲中國問題之最關緊要者莫如關稅與山東兩項問題實有解決之必要關於此節美國輿論與華人心理適相脗合英日如能取消聯盟條約而代以保護政策之協訂如一九一七藍辛石井之條約則美人方面之疑團自可消滅中國須與美國親善無妨以沿海之海軍根據地以及其他利益奉獻美國按此等處全係美國人之言論故如此云云閱者宜分別觀之勿誤會也所謂北直隸灣之海軍保障計畫現已擬妥正在討論之中藉以保護京師與日之締造新約又予中國以要求俄國援助之機會此種新約實有驅逐中國爲波斯阿富漢之勢因該兩國頗得力於英政府之關心未嘗英國之援助夫所謂聯盟條約者其目的必在攻擊某第三國英日聯盟措詞縱謂美日發生戰事英國不加干涉但英美如若攜手亦必與中國爲敵如是則早晚英美必在中國境內起始發生衝突然後蔓延於太平洋各處云云此項意見書雖出於倉猝然所述之關係尚屬實情鄙人又對反對黨首領金恩氏謂英日續盟即含有戰事性質云鄙人遂將此行交涉情形電致北京嗣後並將關於此事情形逐一報告鄙人又在滿坎路城內各報所有披露後由該處前往紐約與紐約泰晤士報主筆晤面時詳述英日續盟之利害並得與國務卿林斯氏晤談當將鄙人在坎發表之意見書交與休氏一份使其對於英日續盟事有所覺悟參議員麥柯米氏對鄙人云英日新約雖能使美政府滿意但不使美國人士表示同情云云又參議院外交委員股股長羅治曾謂英國須知大西洋東岸因有某國但西洋亦有同等之大國羅等語又參議員伯拉氏亦告鄙人謂英美日三國將有海軍協約藉以從事縮小軍備云鄙人曾於五月十八日以密碼致電北京報告美國反對英日續盟事鄙人與駐美施公使接洽後遂放洋返坎將美國對於英日續盟態度報告後啓程赴英鄙人於六月一日抵倫敦則見該處各氣與他處不同蓋各國人民對於太平洋問題漠不關心並認日本聯盟之宗旨具有挑戰之意彼等對於遠東諸項事宜因無人提倡鼓吹致使彼等茫然者數年即對帝國會議一事彼等亦不知其重要關鍵之所在更不識中國爲何物鄙人遂於六月二日致第三次之電報與北京報告鄙人曾於一日安抵此間所處地位雖較前尤屬困難但鄙人仍當抱定主旨竭力進行總可有所成就所得消息隨時奉聞云云發電後鄙人遂赴路透電總公司該公司與鄙人極爲親密並將下列宣言於六月六日發表題爲中國及日本聯盟之關係中國政府某政治顧問之宣言一九二一年六月七日發本文略謂本社（路透公司）探悉某氏爲中國政府之政治顧問現來倫敦其目的在宣傳中國對於遠東問題及英日聯盟事宜所抱之意見某氏由華啓程先赴坎拿大後往美國兩處逗遛六星期之久其在鄂托瓦華盛頓時曾與兩政府人員晤談並將中國所懷之意見一一說明某氏現已來英擬在此間逗遛數月竭力與政府人物接洽至於將來應作如何之舉動現正靜待北京方面之訓令某氏在美時行動非常審愼關於日本問題並未對美政府人員有明白之表示惟某氏曾謂美參議員麥柯米氏與外交委員股股長羅治氏之談論頗得某氏之同意因麥氏宣稱英日聯盟雖可使美國政府贊成但無論如何絕不能使美國人民滿意蓋美國政策均取決於人民云羅氏亦謂吾人須知大西洋東岸某大國之利益受有危險與大西洋西岸之某大國亦有莫大之關係如不設法抵制則不免受同等之影響云某氏謂美國政府人員對於太平洋海軍問題抱有莫大之隱憂彼等明言美國竭力擴充海軍如建設船隻船塢事宜均在極力進行中美國海軍大臣探悉英國增製新式戰艦時頗抱不安除於參院提出海軍經費修正議案外又提倡英美日召集裁減軍備會議哈丁總統對於此種議案亦頗表示贊同（未完）（美）

△政府之希望制憲

自議員方面提倡制憲以來政府則已間接表示歡迎該派議員日來將組織統一促進憲法會並聞政府對於此事一再接洽特擬施以疏通手續進行三種政策一請議員務須猛進勿稍退步一由政府催促速成一防其他方面破壞惟其眞實原因則實藉此綏靖內閣借款案以免議員質問不休云（共）

△張作霖注重東路防務

▲設司令六員添派防軍
▲修砲台廿座撥發軍火

俄新舊黨滋擾北境以東路沿綫一帶尤形猖獗近日保安司令部迭接護路總司令朱子樵告警謂東路匪黨滋竄外難測請示辦法等語張氏得訊後以該路防軍不足擬再由奉天添派第八混成旅新騎團及衛隊砲隊二營即日北上再令吉黑各派步兵一團協助該路防務並於該路各站添委司令六員以督飭各軍整理防務再於該路各要區修築砲台二十座以資鎮攝並由奉兵工廠撥發大砲十位快槍一千桿砲彈三千顆子彈十萬粒以發給護路各軍應用云（山）

△中央又令嚴緝徐樹錚

聞昨參謀處又電天津某機關略謂徐樹錚罪在不赦現有由滬北上過濟赴津之說應即飭屬一體監緝云云聞天津偵探每日均在車站一帶巡視云（政）

△諸閣員昨日入府談話

昨日午後王總理高交長李海長張陸長顧外長聯袂入府在延慶樓與大總統談話記其大要如後（一）王寵惠聲明個人對於閣揆一席允再維持五日過此不再擔任請速覓替人（二）高恩洪自謂郵電加價實行後成績甚好擬於十二月初間報告成績再定發行救路公債之計畫（一）李鼎新報告閩省軍事結束所有客軍擬一律撤回將來海軍入閩亦擬稍加限制（一）張紹曾以閩省經此次事變後即實行裁兵並擬派薩鎮冰爲監察大員（一）顧維鈞所報告者爲中俄會議進行情形（美）

普通新聞

◉曹齊之條件　據某政治家云江蘇齊燮元因希望蘇皖贛巡閱使一職特爲曹使包辦選舉票一百票以爲交換條件俾得遂到目的云（一）

◉小幡日使之辭職說　東京十五日電云小幡駐華公使已向日本政府陳請歸國謂擬於魯案問題告竣後即日起程其歸期當在下月初旬至繼任人物聞已內定爲外務省亞細亞局長芳澤氏（前曾爲北京日本使署參事官）遞遺亞細亞局長一缺則以出淵參事官轉任云（神）

◉法下院通過中法銀行案　巴黎電法國下議院已於前日（十六日）正式通過中法實業銀行復業之案其內容悉照原案通過我國派赴法國接洽此案之周自齊等已於上星期赴德遊歷俟法上院再通過此案後即當過巡巴黎與法當局接洽一切大約三星期左右即可啓程回國至董康之歸國當較周氏稍後云（絲）

◉政府新還之兩筆債券　政府所欠之湖廣債券及克利斯浦債券兩筆原規定每月從鹽餘中撥還四十七萬政府爲一勞永逸之計特在鹽稅準備金中抽出四百萬元作一次了結云（卅）

◉威海衛接收後之辦法　接收威海督辦梁如浩以該埠自英國租借以後所有市政經英人整理頗有可觀而管理亦頗得法倘接收後不善辦理勢形退步勢必貽笑外人現與所屬閣員會議威海應劃爲特別區域請中央特派辦事員主持一切鄰省軍隊不得侵入駐紮並許外人協同辦理養成自治能力該地所收捐稅悉數撥充行政經費中央不許提用庶免財政困難致礙進行云又關于接收威海衛一事中英委員會業在該地開會多次現正討論開闢商埠問題英委員提議中國於接收威海衛之後應將全境闢爲商埠不得保留其一部分當經梁如浩據情轉電中央請示辦法茲聞外交部核議結果以威海衛既屬自闢商埠則其地址界線應由我國自由畫定不容外人之干涉且全境闢爲商埠範圍亦嫌太廣非惟靡費物力更恐管理警備未能周密反貽種種弊害依照該地目下商務情狀第就已經建築區域之愛德華口岸作爲商埠地址即足敷用其界線沿海約六里東至金山北至北山西南至威海城之東門外將來商務發達地址果不敷用時儘可酌量情形再爲擴充以期適當此議決定之後即日由院電達梁委員長查照辦理云（美醒）

◉京綏路議發流通券之進行　京綏鐵路因現金不敷周轉宗議發行一種流通券要求金融界准予照現金通用茲聞該券發行額數尚未一定大約在百萬與千萬之間發行之時得隨時伸縮按照發行額數以現金與證券各若干成作爲發行準備金另設金庫儲藏日來與銀行界方面接洽磋商已略見頭緒又據交通界方面言日來磋商者爲檢查金庫期間現金證券成數及證券價格問題云（國）

◉鄂省長問題之轇轕　李倬章長鄂之說鄂人反對鄂籍國會議員彭漢遺范鴻鈞等曾致電某某面質問并電省議員及武漢各法團請　致反對堅持鄂人治鄂主義並開鄂省會與各法團則已電詢府院究竟有無其事即請迅予覆示藉釋羣疑如果屬實開其第二步辦法則將開聯席會議推舉代表向某方面題出忠告請其容納公意取消此議如必堅持恐將激成全體罷市不納賦稅之反響云云又聞某使苦於軍費難籌亦欲利用李氏長鄂俾可籌辦軍餉中央知此內幕仍不肯提交閣議蓋恐此事實現又起風潮又聞湯薌銘到京後曾向人宣言鄂長既不能到任無論調任何缺決不願幹據一般擁湯派之主張無論如何務使湯氏平穩到任決不使李氏長鄂惟另有一派則主張湯旣爲某方面所反對似難到任李係外籍與自治潮流不合二氏均可取消由政府另擇相當鄂人如田某饒某等均可云（大美）

勿忍受瘋濕痠痛之慘苦只須服用韋廉士大醫生紅色補丸也可

瘋濕骨痛一症患者往往殘廢居多非尋常藥品所可療治之也然而人皆稱爲不治之疾苦服用韋廉士大醫生紅色補丸每多治愈是以閣下如患瘋痛無論何種情形或極其沉重切勿失望就治因有天下馳名行世已歷三十餘年曾經救治千萬之患瘋痛者乃是由其補血健腦之奇也即如江西南昌府陸軍步兵少校陸軍部候差員方子雲之證書即可爲確據矣其來函云鄙人年甫弱冠肄業北洋陸軍速成畢業歸來適値辛亥改革奮志請纓轉戰戎間身入軍籍飲食起居均較常人勞苦餐風宿露寒煖不時及民國三年解甲歸來胃弱體瘦渾身骨節疼痛此皆感受潮濕飲食不時所致嘗遍百藥效驗毫無方訓坐以待斃詎料回春有藥友人王君以貴醫士紅色補丸見贈甫罄一瓶即覺胃量漸增復在肆間連購一打繼續服之諸病頓失蓋余之病係感受潮濕以致血液滯不能通利至胃受其病不能消納而吾身失其滋養今貴醫士補丸能去瘀生新故自服補丸之後即經絡舒展胃量消化故百病不治而愈鄙人受貴醫士紅色補丸之益不敢自祕用敢肅函鳴謝即請露布諸世以告世之與余同病者　韋廉士大醫生紅色補丸誠係補血藥如血薄如水血液不潔以致腦筋疲乏所起各症之要藥即如　血薄氣衰諸虛百損　少年斲傷　胃不消化　氣喘痰咳　胸肺萎弱以及癧瘋並皮膚諸恙均可療治也凡經售西藥者均有出售或直向上海四川路九十六號韋廉士醫生藥局函購每一瓶中國大洋一元五角每六瓶中國大洋八元郵力在內

請觀此玲瓏之女孩

嬰孩自己藥片使其如此康樂也

上海商務印書館代表人王巧生來示云小女王秀菊現年週歲另一個月自初生以後即服用韋廉士嬰孩自己藥片其效驗之神速穩妥不得不稱頌之也每屆便結或寒熱感冒夜不安睡啼哭等症隨時取用自己藥片一二片立即見功安然無恙誠係保赤子之靈丹

今特送呈小女照片請登報章廣告世之爲父母者知所做法凡家中之有小兒及嬰孩者不能不備嬰孩自己藥片一瓶於家中如尊處無從購買祈即郵寄郵票大洋六角至上海四川路九十六號韋廉士醫生藥局原班郵奉一瓶可也

Doan's Ointment

is a special remedy for Skin Diseases and will be found to be most effective for:—

Itch · Eczema · Ulcers
Sores · Eruptions · Pimples

It also relieves irritated skin.

兜安氏馳名藥膏

此膏馳名中華爲外科之要藥凡治疹子痱子虫疥濕癬熱癤癩頭凍瘃外痔爛脚頭面小瘡粉刺花柳下疳橫痃諸虫咬傷以及一切皮膚病一經搽敷其效甚速惟患梅毒者外搽此膏更須內服兜安氏養生靈藥以清血毒內外兼治功效益著矣

各埠藥房均有出售每盒洋七角每打洋七元
上海兜安氏西藥公司

◉京漢鐵路管理局招商承辦特別水管廣告（第一百〇四號）

本局現經交通部核准招商承辦建築信陽州水塔所需之各種特別水管另有清單及圖樣可來北京本局材料處取閱如願承辦者可隨列價目包括關稅運費及一切雜費在內在漢口江岸交貨所有標函限於本年十一月二十二日以前交郵掛號寄到本局並須附寄投標押款五百元即於十一月二十三日下午四點鐘在北京本局當衆開標 [illegible]

◉請看敦慶隆新便宜貨

號創始業有年所來剝莊貨之來源一由花色變遷之迅速一由貨價時收貨之通融敝號不肯魚目混珠故創出剝莊貨一門以表眞誠其貨之來源與剝莊貨完全不同緣商家有內莊機貨今又有所謂新便宜貨者存貨太多無法銷售乃全數殺價售與敝號花色品質無一不佳今年受國內戰事影響 [illegible]

△注意　△注意　△破天荒　[illegible]

◉京奉鐵路管理局招商投標承辦車務及路警制服廣告

內路站員司冬季青呢制服又關內各段路警冬季青呢制服 [illegible]

沙行醫

電
廣州
爲是之電醫
自寰球祖生
[illegible]

●新亨銀行廣告

[illegible]

●京漢鐵路局廣告

[illegible]

生之大王

[illegible]

三星牙粉包

廣州大市新街中約二百零七號門牌

◉廣東幣制借款首批已成交　廣州電　前星期一廣州英法銀公司代表會接英國倫敦來電謂旬日內可將首批幣制借款英金八十萬磅先交與廣州政府因此之故廣東紙幣價格驟漲由百份之四十二增至百份之五十四云　（美）

◉直人反對某前省長之風潮　前某省長失敗而後因有查賬之說且有人請求吳佩孚主張公道澈查賬目懲辦逃某諸人於是某前省長以省財政之賬必須經省議會之審查追認故對於省議會之選舉有所運動并電初選監督不許以當選證書給與初選當選人並即囑其携帶他人當選證書來省投票遂造成清一色之齊家議會現各處初選當選人聲明並未取得證書無從投票者有數百起直人因此決計主張查賬推翻違法產生之省議會昨日直人在京有請願國會大呼還我選舉權手執白旗遊行街市者（絲）

◉協約國軍隊佔領君士坦丁說　丁亞十一月十五日電英法軍隊現已佔領君士坦丁海關該處已下戒嚴令惟此事雖未証實然亦相去不遠矣現土皇已致通牒與協約國請其撤退君士坦丁軍隊惟能否得協約國之許可尚不可知云（美）

本京瑣聞

▲八校教職員又索欠薪　國立八校教職員代表於昨日（十七）午後四時往見教長湯爾和催發欠薪云　（國）

▲王使定期出京　熱察綏巡閱使王懷慶近因屢接熱河巡閱使署探報奉張在喜峯口一帶添駐防兵大有蠢蠢欲動之勢現已定於月杪帶同第三大隊軍士親往熱河巡視一次以便布置防務日昨已專函報告吳使俟得吳使回音即起程出京所遺衛戍司令之職暫委聶統領代理　（風）

▲李根源可以接任　航空署督辦李根源因本署直系人員之反對未能接任現在疏通結果已有把握與署長潘鴻樞將條件交換妥協後即可接事昨日晉謁總統已將未能接任之經過情形呈報一切其接任之期大約須在下星期內云　（亞）

▲精武團演藝參觀紀　精武團抵京後各界名表歡迎茲聞該團特定昨今兩日下午在眞光電影場演藝藉答各界雅意其內容有音樂粵滬各調男女會員跳舞梵玲獨奏無聲新劇中西合奏大同音樂及精武成績影片此外則陳啓英姚蟾伯等之潭腿灼辰楊深倫等之操崩步李貴英等之羅漢拳劉占五等之五猴刀羅光玉等之柔鈴李配賢等之太祖拳楊深倫等之四六拳趙振羣等之八卦拳米劍華等之八卦劍及一百零六拳開打對槍等國技聞昨日參觀人數達八百餘人府院方面各派有代表前往今日售劵辦法甲種一元乙種半元所有收入撥充該會經費云　（亞）

▲今日之憲法審議會　憲法審議會今日開會其通啓及議事日程如下（通啓）茲定十一月十八日下午一時開審議會審議（增加銓試專章）（增加官吏一章及中央任用官吏對各省取平均主義一條）（國會章第二十條修正案）（修正立法權章查辦官吏條文案）（於大總統章第六十七條內末後增加一項修正案）（補充法院章條文案）（增加國軍一章陸海軍專章及省不得設置省軍條文之規定）（加入中央政府職權大綱一章）（增加國家與地方及各地相互之關係一章）（關於省與國家及他省之關係事件）屆時務希準時出席（議事日程十八日開議（一）（中華民國憲法案）（審議增加銓試專章）（增加官吏一章及中央任用官吏對各省取平均主義一條）（國會章第二十條修正案）（修正立法權章查辦官吏條文案）（於大總統第六十七條內末後增加一項修正案）（補充法院章條文案）（增加國軍一章陸海軍專章及省不得設置省軍條文之規定）（加入中央政府職權大綱一章）（增加國家與地方及各地相互之關係一章）（關於省與國家及他省之關係事件）　（神）

▲護法議員昨日開會　護法議員於昨日（十七）在頭髮胡同六號開會到會者六十餘人大致爲徐清和解職事謀對付方法幷設法解決國會本身問題否認多數加入政治善後討論會之說謂政府造謠汚衊同人深惡痛絕現已登報聲明則民提造事實如政府再有汚衊情事當否認該會幷宣布王某等接洽之事實云　（光）

▲松樹胡同之會議　小孫派議員近於松樹胡同某號組織之政黨以運動參議失敗之王某長（非王家襄）爲中堅人物而號稱小小孫之現任某總長亦爲背影中之重要分子日前開大會於某號宅內小小孫亦紆尊降貴臨與會該派對於政治上因能利用隨海道上之勢力故亦能自成一派云　（陸）

▲官廳呈請取締過激主義之眞相　本年十月間都中各報紙登有某軍事機關請訂取締過激黨人呈文蓋因某軍事機關因查得近來某國過激黨人潛來京師宣傳過激主義者不乏其人恐青年子弟爲其煽惑黨人得以乘機鼓動深恐京師地面治安蒙其影響官廳爲保治安自盡責任起見始有此種呈請云　（也）

▲江西省議員之請願　江西省議會議長李凝及議員王隆驥等於昨日晉見總統所談事項甚多茲紀其大要於後（一）贛省軍事結束地方甚安何以蔡成勳又在九江一帶宣布戒嚴是否別有用意（二）江西財政廳長文羣教育廳長朱念祖均被蔡成勳拒絕於何地總統有何辦法以善其後（三）省長謝遠涵被拒尤爲無理無論如何應使謝省長接任否則贛事益難收拾總統所答覆者殊無具體辦法該議員等認爲不能滿意擬再於日內爲較大規模之請願云　（亞）

車站紀事

▲東車站出京

陸軍上將	王芝祥
日本駐津司令	鈴木一馬
前山東省長	屈映光
存記道尹	丁嵩
陸軍少將	袁英

▲東車站來京

前浙江省長	沈金鑑
前農商總長	齊耀珊
前天津官硝局局長	朱燾
陸軍少將	袁英

▲西車站出京

撫威將軍	朱泮藻
陸軍少將	宋良仲
前安徽督軍署參謀	薛雲章

▲西車站來京

直隸督軍署副官長	周夢賢
直隸督軍署副官	宋恩波
陸軍少將	王起賢

中華民國十一年十一月十七日

各種行情

十一月十七日　北京

▲北京行市證券交易所

	（前場開盤收盤）	（後場開盤收盤）
八厘軍需債		
三債	另九十二元五…正九十二元五	另九十二元五…正九十二元五
四債	另九十五元五…正九十六元五	另九十五元五…正九十六元五
五債	四十二元三	四十二元三
七長債	[illegible]	[illegible]
七短債		
金融債	[illegible]	[illegible]
整理六厘債	[illegible]	[illegible]
整理七厘債	[illegible]	[illegible]
九六債	[illegible]	[illegible]
鹽餘券	[illegible]	[illegible]
國庫券		
交通部支付券		
美金票	百八十八元五	百八十八元五
日金票	[illegible]	[illegible]
羌帖五百		
羌帖一千		
中酒		
中行股	五十九元	五十九元
交行股		
新華股		
五族股	五十元	五十元
中華儲蓄股	七十二元	七十二元
灤鑛股	四十七元	四十七元
農工股	百十一元	百十一元
交所股		
漢冶股	二十五元七	二十五元七
招商股		
電燈股	三十七元	三十七元
水股	五元二角	五元二角
啓新股		
久大股		
中興股		
華興股	五十九元	五十九元
通惠股		
懋業股		

▲油市

香油	十九元
花生油	十四元八
胡蔴油	十二元
豆油	十五元
可子油	十五元
蔴油	十六元五

▲金銀錢行市

現洋換銅元	十八吊六百六
現洋換錢票	十八吊六百六
印花稅票	一百一十六
洋錢	七錢零一
小洋	十二毛
日票	九元三
羌帖五百	五元
羌帖一千	三元
金價	四十四元五
俄國金	九元五
美國金	九元三
英國金	八元八五

▲雜糧行市

小站米	十四元四	春麥	八元
四貫米	十四元	玉米	四元八
稻米	十五元	綠豆	六元六
通州米	十一元八	江豆	六元八
仰光米	十一元八	小米	七元六
南京米	十一元六	高粮	四元
蕪湖米	十一元六	黑豆	五元一
鎮江米	十元	黃豆	六元一
白麥	九元	秋子	五元
花麥	八元一	秋米	七元五
紅麥	七元六	谷子	四元

各園戲目

慶樂園（九月十三日白天）
碧雲霞　盧月明　趙碧雲　盧月霞　馬小仙　金桂芬
閨學　捉放　鴻鸞禧　長板坡　南天門　忠烈傳

三慶園（九月十三日白天）
五齡童　楊寶森　黃智斌　于斌芬　俞少庭　俞華庭
洪洋洞　斬黃袍　潑水　陽平關　招賢鎮　青石山

中和園（九月十三日白天）
王瑤卿　侯喜瑞　郝壽臣　尚小雲　譚小培　周瑞安
穆柯寨　[illegible]挑　穆天王　天雷報　英雄義

中和園（九月十三日夜戲）
金少梅　杜雲紅　祥月影　李桂芬　王金奎　杜雲峯
六月雪　十萬金　哭廟祖　戲鳳　鎖五龍　戰宛城

廣和樓（九月十三日白天）
劉富溪　譚富英　杜富興　沈富貴　方連元　孫盛甫
上天台　生死板　五花洞　戰濮陽　竹林計　翠英會

廣德樓（九月十三日白天）
金少梅　杜雲紅　杜雲峯　李桂芬　祥月影　金少仙
醉酒　戲妻　牛頭山　斬子　上天台　砸澗

●京綏鐵路管理局廣告料字第十一號

本路南口材料廠積存有空木油桶八百個呈奉交通部批准標售如有願買者希前往南口材料廠看明貨色估價註明每個價值并承買此項木桶個數及保證金入運[illegible]

◀中華滙業銀行廣告▶

本銀行奉財政部批准立案額定資本金一千萬圓存欵定期活期放欵押匯貼現買賣生金銀及有價證券格外克己[illegible]
總理陸宗輿　專務理事柿內常次郎
京行總經理李光啓　地址東交民巷西口
戶部街營業時間上午十時至下午三時星期六上午十時至十二時止
電話總理事室二千九百六十九號　京行經理室電話東局二千二百十七號　營業部東局二千五百七十四號　出納科東局二千二百七十八號
通滙地點　國內　上海　天津　漢口　濟南　青島　九江　福州　厦門　汕頭　廣州　香港　長春　奉天　大連　哈爾濱　安東縣
國外　東京　橫濱　名古屋　大阪　神戶　京都　長崎　門司　臺灣　朝鮮　下關　函館　小樽　京城　紐約　倫敦　新加坡　孟買

愛蘭百利奶瓶
愛蘭百利奶瓶即餵乳之瓶係製造著名愛蘭百利代乳粉之倫敦愛蘭漢百利公司發明製造其用法之簡便與質地之堅固耐用爲市上各種奶瓶之冠諸君幸勿購廉價之品[illegible]
上海四川路 愛蘭漢百利有限公司啓

面瘰何來！

修面以有剃清潔與容儀故爲人人所必需往往未備吉利保安剃刀者自必倩人代修然須知公用之剃刀人人共用此去彼就毫無分別面瘰每即由此媒介而來一經染受不特有礙雅觀且難治愈所以凡未患面瘰者應即預爲之防從速購用「吉利保安剃刀」自行修面以保本來面目之安全且隨時隨地可用欲修則修潔淨便捷毫不費事而每次所費又祇及剃常五六分之一省時省費無有過是也

如下圖者名「白朗宜」每把約合墨洋二元左右[illegible]
各埠大洋貨店藥房均有代售[illegible]上海經理處函購

美國吉利保安剃刀公司製造
上海仁記路B一號賈勒洋行經理

Gillette
BROWNIE
（宜朗白）

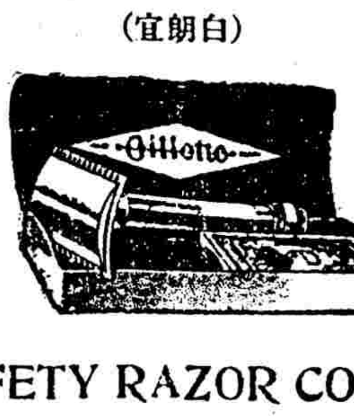

GILLETTE SAFETY RAZOR CO.
Boston, U. S. A.

中國人提倡中國人請服中國人丹

龍虎商標
上海三馬路中法藥房人丹部發行
各埠各洋貨藥房均有出售

諧談

新告子

孟子曰官我所欲也議員亦我所欲也二者不可得兼舍官而取議員者也名我所欲也利亦我所欲也二者不可得兼舍名而取利者也吳欲使某氏爲省長孟子曰不順民而用之謂之欺民欺民者不容於人民之口孟子曰政客有三樂而爭權利不在內焉大氣吹牛盡力拍馬一樂也上不愛乎國下不恤乎民二樂也得操縱而把持之三樂也王子墊問曰兵何事孟子曰尙勇曰何謂尙勇曰殺掠而已矣不害無罪非殺也非其有而取之非掠也威何在殺是也武何在掠是也非殺即掠軍人之事備矣孟子曰土匪之所以橫者五有綁肉票贖之者有殺人者有放火者有路劫者有搶財物者土匪之所以橫也

小說

述異小說 屍變 （野史）

江虎臣湘產也前清時曾充鄂省某營副佐爲人忠直且以孝道聞於鄉江有老母年逾耳順某年江正在營參閱各報要電衛兵忽馳電至急譯之始知其母病篤促之歸江即摒擋行李乞假以賦歸去及抵鄉忽忽返家叩門入見老母已偃臥在床張其口兩眼直視不稍瞬合爲狀至慘似覺有異言未盡了者江見之一時哀慟幾絕因急詢鄰人以母病故鄰叟曰數日前汝母猶來吾家與余作半日談余覘其語言笑貌絕無他異且精神抖擻殊不料其遽爾棄世之速也汝母臨終時曾邀余至其居囑余代電與汝此電蓋爲余所發汝其知之否耶語已江感其誠拜謝而出虎臣匍匐撫屍痛哭者終日嗣經鄰右衆相勸慰始稍輟泣是時天色已昏江以寂寞故獨居寫靚其母屍狀益形悲酸遂邀鄰右數輩至其家彼輩堅深於煙癖者江因特備煙一盒以供彼等吸食之需並囑庖廚備有宵夜已則另覓一室以就枕夜焉既半數人於屍旁榻上正行吸食榻上本懸有照衣鏡一面某甲於吞雲吐霧間偶舉壺飲以解渴仰見鏡內死者亦臥榻舉壺而飲果大懼僞言於衆曰余先下樓命廚司烹餐汝等其待之可耳既去歷半時不見復回衆亦不以爲異仍吸食如故已而某乙以夜長不支勢將閉眼以睡遂伸手作呵欠狀突見鏡內死者亦作呵欠狀某駭極且由是想見某之去意遂藉口以喚甲而去久之丙見甲乙二人均一去不返心疑之遂將煙具收拾妥貼因而徐步榻前手拈瓜果且行且食甫至鏡前見鏡中屍亦徐步其後丙毛髮爲之盡豎擬他適見屍立作追捕狀遂奮身跳躍下樓屍亦隨之下既至庭中被囘繞於庭間而不得脫幸庭中豎有四柱藉堪躲避然往還追逐於其間者約數百週某卒卒力疲無可逃遁竟被撲頂倒地而沒翌晨主人江某起甫至庭中見陳死人懷抱某客而僵伏地上江大駭因登樓遍覓他客亦不復見奔向鄰右詢之始知其母屍體變患之故據甲乙二客云幸早脫逃致未遭撲滅否則亦將不復人世矣於是衆議欲焚其屍以除後患江初堅持不允以爲不忍焚其母之屍嗣經大衆議決毀棄並喩江以假屍殺人之劇江不得已而諾之衆遂焚其屍焉

短篇小說 丁字簾

繼楊徐氏幼爲諸生而落拓貧窶殊甚常思所以生財聊藉溫飽顧乃無術積思成痴夜夢有人告之曰君若欲小康須求丁字簾徐醒不解其故顧丁字簾非異物人多有之安能生財妖夢無憑亦轉恨成痴而已隣有富室雄於財而吝嗇殊甚有女絕美而相攸選擇殊苛薄文人貧鄙大腹賈俗文士而稍可溫飽噉世乃不一遇富人何從得有快婿徐亦未娶人有戲之者謂果能中雀屏之選者則兩美必合相得益彰徐嗤之謂天鵝非癩蝦蟆所能辦也過遊市上見有敗畫一幀中有一美人頗有丰姿問價只須錢數十文徐酷愛之解囊市之歸掛諸壁間玩之甚怡覺美人丰度儀態爲方無一不美時以香花供奉每飲必酬之夜間偶月明如晝徐不能寐彷彿似夢見美人自畫中下飄然如仙反覆揶揄長袖而舞舞至凌亂時乃曼聲而歌歌曰漠漠深寒丁字簾夜深斜月印香肩昨宵曾囑檳榔子印得櫻唇一點圓聲柔以和蕩人魂魄歌罷復歸畫幀上徐覺而異之起而細視畫中人星眸欲流雙頰微暈似勝羞者徐再酌酒祝之而微吟所誦之詩覺別有絕艷謂處意曲而不宜也一日午眠畫中人復下歌舞不已醒而睨之美人投丁字簾下而沒異而掘之得朱提百錠大喜不止鄰富人有銀店持往使鎔富人瞿然曰徐郎正憂汝貧今富矣倘蒙不棄當以息女奉裳衣徐久聞其美立許之迎歸卻扇之夕儀態萬方果與畫中人相埒懽喜欲狂新人含羞告以故始知丁字簾一詩爲女閨中私製未嘗示人而徐郎時時誦之事聞於富人以爲女與徐有私欲曲成之而憚其貧有資則立成婚嫦是中殆有鬼謀夫婦皆大喜焚香謝畫中人不已夜深月影丁字簾前夫婦倚肩並立尙依稀見美人飄然下舞也

鹽業銀行廣告

本銀行收足股本伍百萬元公積金一百二十萬元盈餘滾存三十二萬九千餘元辦理存放滙兌及其他銀行一切業務總行北京西河沿分行天津法界八號路上海英界北京路杭州漢口英界一碼頭香港德輔道南京下關惠民橋揚州左衛街珠寶巷信陽州信陽車站周家口新街其餘各省會商埠均有通滙機關

西藏青果

TRADE MARK 商標

本堂不惜巨資特由西藏運來青果其味清香其性溫和專能化痰去胃火咽喉疼痛口乾舌燥消化不良胸膈悶脹精神不爽口中惡味每瘟疫毒氣口中含化或用開水沖飲止渴生津一切功效無盡居家旅行必備之品

居家旅行必備

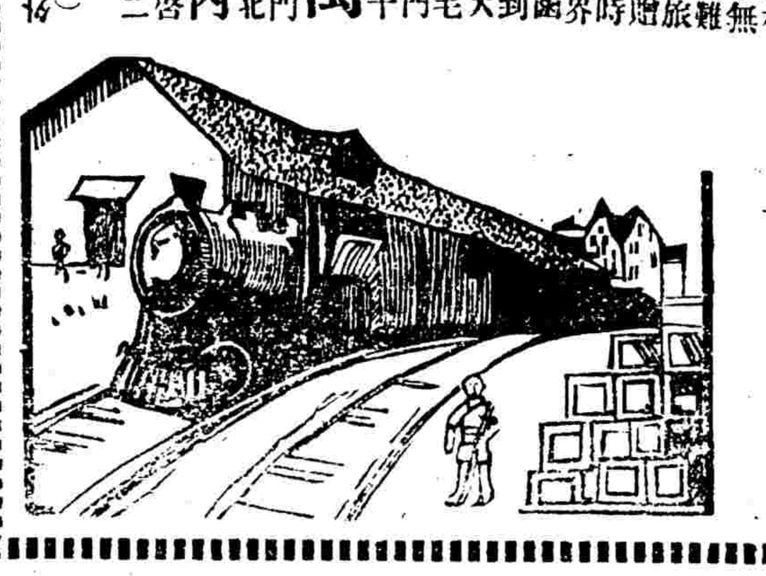

代售處北京前門外觀音寺路北任寓 賓宴樓內 普生堂謹啓 電話南局二五四二號（注意假冒）

中華照像館

本館爲擴充營業起見現聘著名技師照法精美佈景奇異備有男女客廳每份三張尙按原訂價目照碼八扣請惠顧諸公速臨可也

宇利指南

青年立業指南　二册定價一元
丸散膏丹自製法　四册定價二角
百花栽培秘訣　四册定價八角
清代閨秀詩鈔　四册　中紙一元　洋紙一元二角
盲談偶錄　一册定價四角
致富秘鑰　一册定價七角
杜少陵詩選　中紙五角　洋紙三角
諸葛武侯言行錄
歷代名將寫眞錄
神秘預覺術
朝野艷異軼聞
雪聰秘史
百戰奇略
探中探

中華新教育社發行　北京琉璃廠竹林局　世界書局分局

儉省之電力

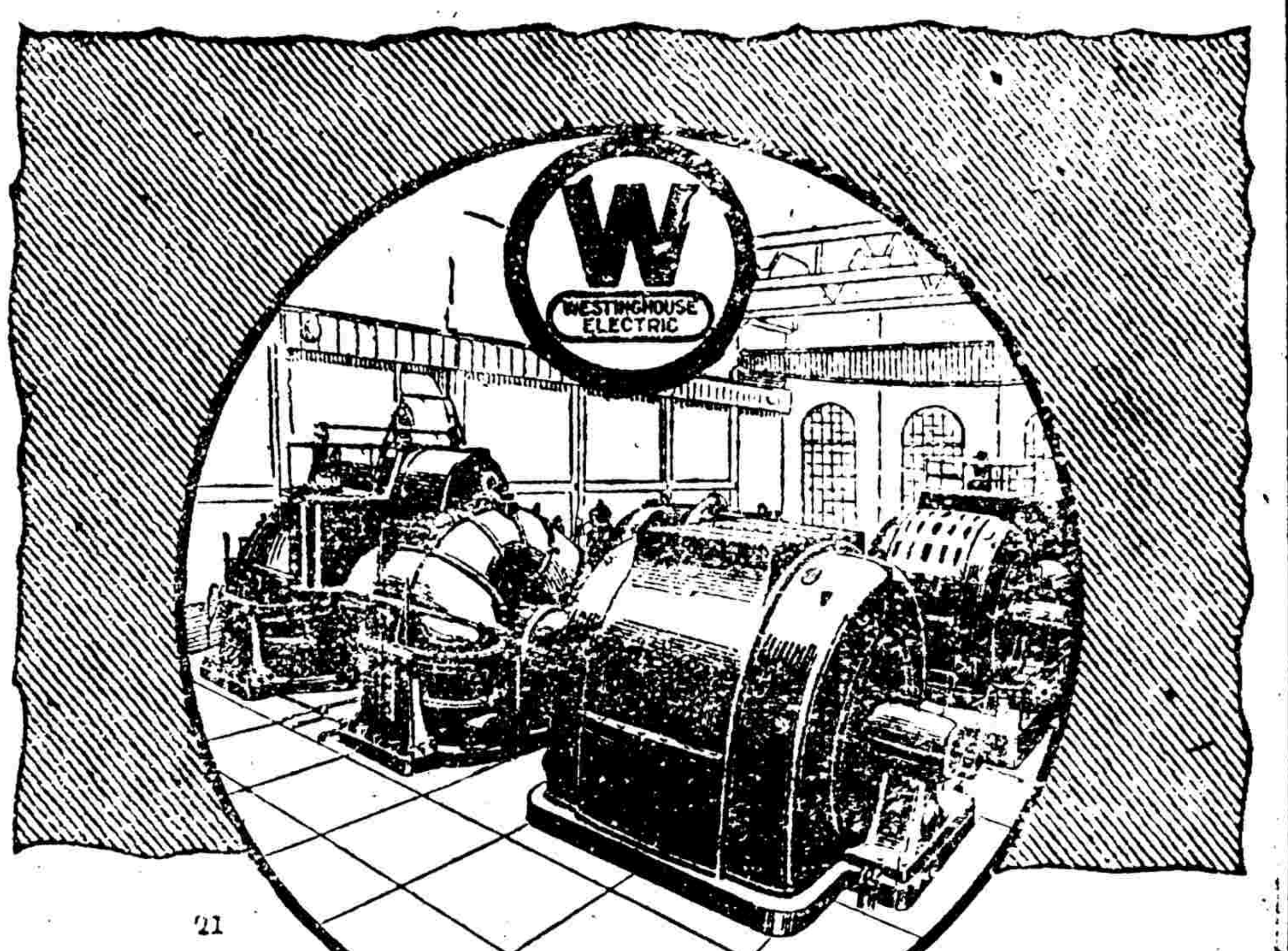

世界各國所用機器原動力經逐步之改良以愈儉省及愈有效力者爲最貴今改良之結果認定電氣爲第一原動力途由電氣製造廠供給各項器械以利用此原動力美電洋行所製電器並非自誇實爲全球所歡迎如國中之透平發電機乃本洋行數千種成績昭著電器中之一

上海外灘一號 美電洋行啓

海電掛號 上海 WEMCOEXPO

Westinghouse

越南河內明德機器廠

華僑自製最新式火柴盒機器

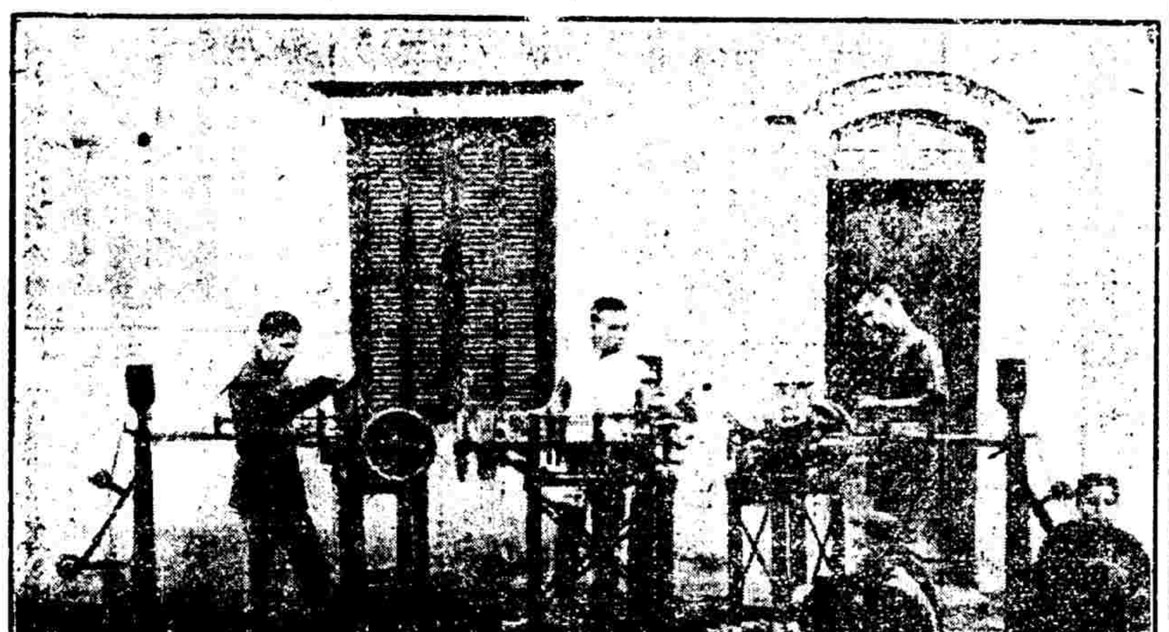

敬啓者本廠專承造各工廠全部各種新式機器製造火柴織紗印字機等鋼純工巧絕倫久已名馳遐邇譽滿環球近來新改良製造火柴機器一種裱糊紙盒等細微工夫亦可不假手工瞬息之間完全蕆事西人見之亦稱奇巧詢利器也倘蒙祖國實業界採購自當格外克已表示歡迎

越南河內生祠街九十五號本廠

●通信處 Cay, Minh Et Cie 95 Route Sin Tu (Tonkin) Hanoi

新到美 純淨又到

育興寶治陽萎有特效爲醫藥界所公認自歐戰發生後育興寶貨不多見某滋乘此時機競參雜燐酸性辛燥與陽之品冒充此育興寶但與病無益反與衛生有害本公司有鑒於斯特由美國著名製藥局運到純淨育興寶錠專治陽萎不舉舉而不堅堅而不久雖即藥滿之愛情艱於嗣續等症者惟此藥功效極速五分鐘內即顯效驗故凡身體強壯無病及白晝間萬不可妄服否則恐因藥力致有不雅之現像耳夜間臨眠時方可服用也每瓶定價大洋五元每打五十元又新到廣嗣壯陽片主治各症與育興寶

北京 濟南 天津 張家口 庫倫 邊業銀行發行鈔票廣告

凡持有本行鈔票者可逕向北京西河沿本行及張家口本行天津本行濟南...北

百代

特請京都 高慶奎 珠簾寨頭二段 戲迷傳 ... 西國名樂 法國國歌 英國著名歡樂歌 戰時之軍令樂 俄國馬隊軍樂 法軍馬隊出發時種種軍樂 法國陸軍樂 白牡丹 貴妃醉酒頭二段 玉堂春頭二段

●農商部有獎實業債券局通告

本局第五期債券暫不開籤由購券人持向原買處所收回原價業經登報通告本局現奉令結束勢難久待限至陽曆十月底止務望各購券人迅向原買處所收回原價以清手續幸勿自悞此佈